

# Scuola dell'Infanzia "Quartiere Camoscio"

E672

Viale Centurione Bracelli 61

ALLEGATO B – Elaborati grafici

FONDO KYOTO - SCUOLA 3



Maggio 2018

COMUNE DI GENOVA  
STRUTTURA DI STAFF - ENERGY MANAGER



COMUNE DI GENOVA

 eden  
edilizia energetica

# Scuola infanzia comunale “Quartiere Camoscio”

## E672

Viale Centurione Bracelli 61

ALLEGATO B – Elaborati grafici

FONDO KYOTO - SCUOLA 3

Maggio 2018

COMUNE DI GENOVA

STRUTTURA DI STAFF - ENERGY MANAGER

Comune di Genova – Area Tecnica – Struttura di Staff Energy Manager

Via Di Francia 1 – 18° Piano Matitone – 16149 – Genova

Tel 010 5573560 – 5573855; [energymanager@comune.genova.it](mailto:energymanager@comune.genova.it); [www.comune.genova.it](http://www.comune.genova.it)

Gruppo Eden srls

Via della Barca 24/3, 40133, Bologna

Tel: 051-7166459 – [info@gruppoeden.it](mailto:info@gruppoeden.it)

---



**CONSIP SIE 3**  
COMUNE DI GENOVA  
MAT. CAMOSCIO - DIVISIONE TERRITORIALE

**EDIFICIO:**  
L.1-042-036  
VIALE BRACELLI GENT. - 59/

**OGGETTO:**  
CENSIMENTO

**PIANO:**  
S01

**SOPRALLUOGO:**  
01/04/2017

**ULTIMA REV.:**  
31/07/2017

 scala 1:200

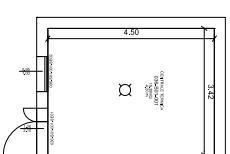

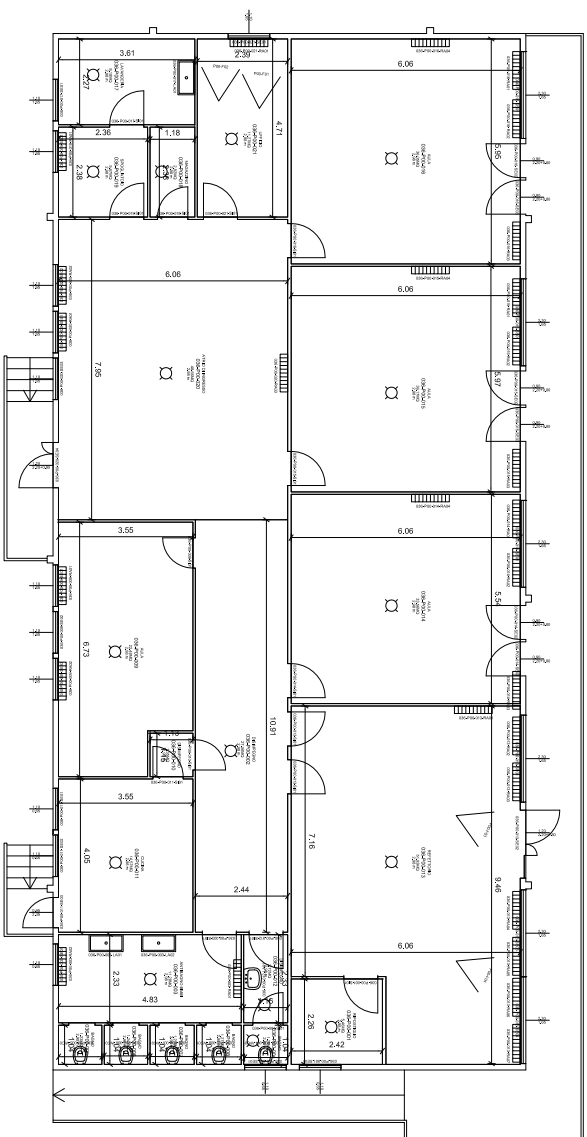

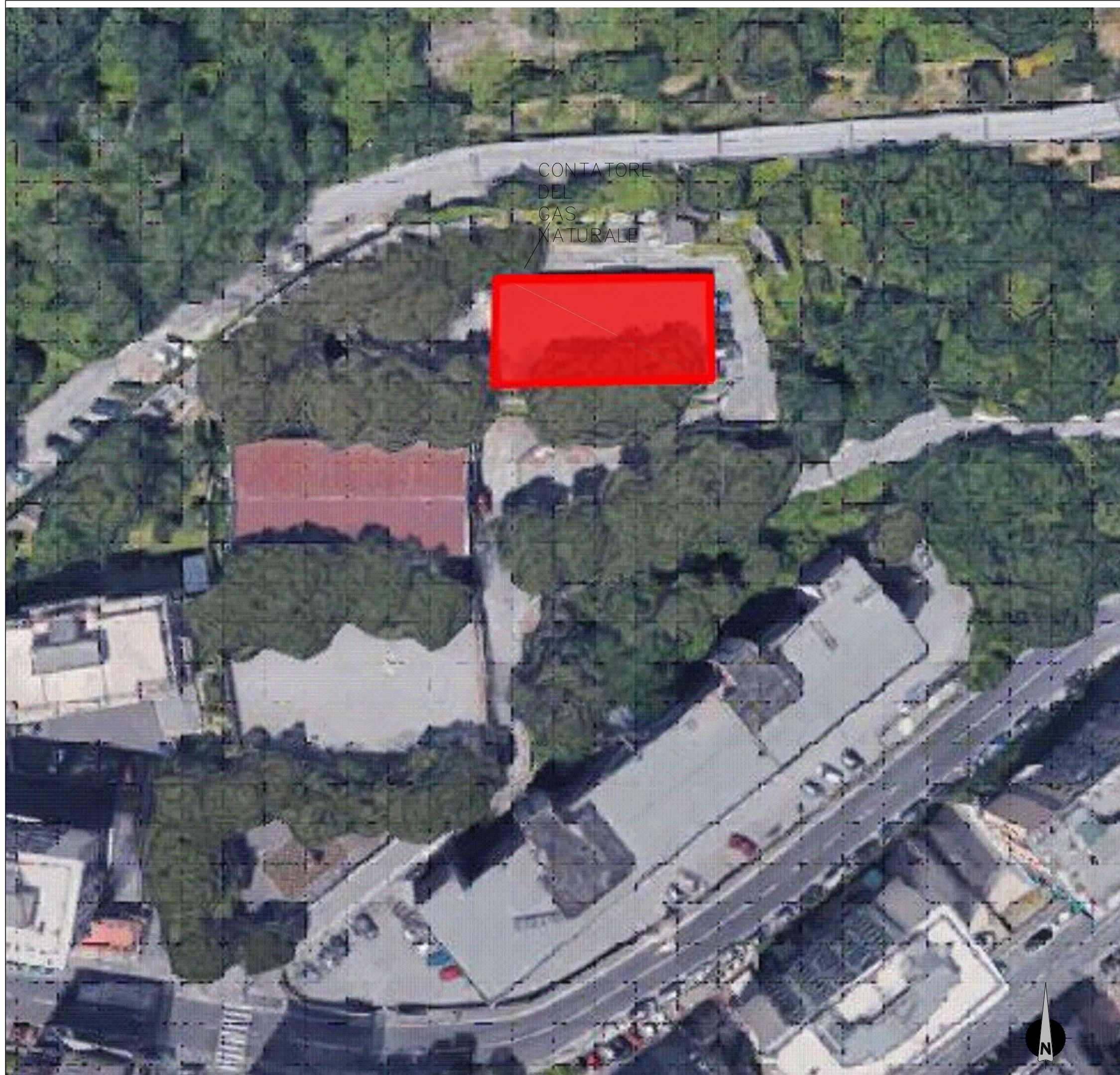

CONTATORE  
DEL  
GAS  
NATURALE



FOTO LATO SUD



FOTO LATO EST



FOTO LATO NORD



FOTO LATO OVEST

SCUOLA INFANZIA COMUNALE  
"QUARTIERE CAMOSCIO"

ALLEGATO B

CONTESTO GEOGRAFICO E URBANO

SERVIZIO DI DIAGNOSI ENERGETICA  
PROGRAMMA DI INVESTIMENTO KYOTO 3

Committente

COMUNE DI  
GENOVA



Mandataria

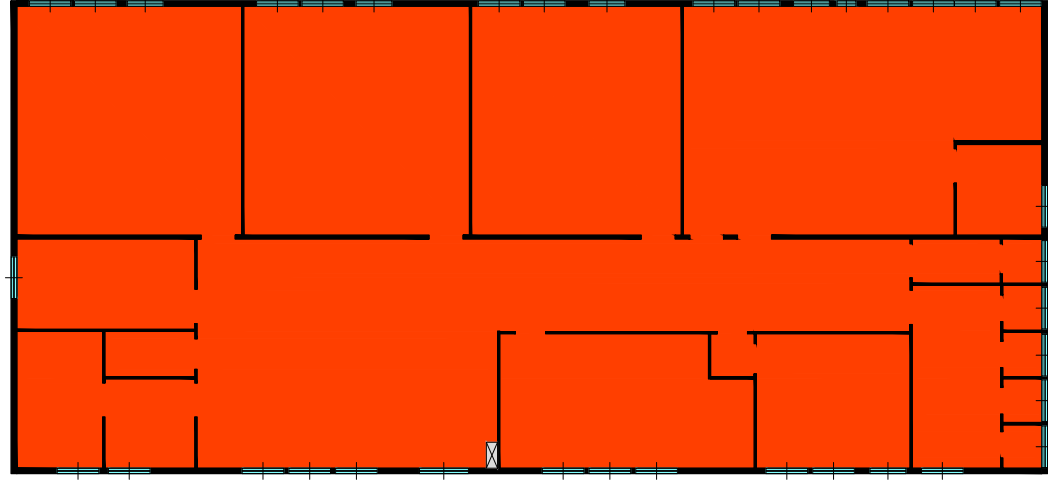

# PIANO TERRA



Legenda

-  Zona termica Riscaldata
-  Quadro elettrico

SERVIZIO DI DIAGNOSI ENERGETICA  
PROGRAMMA DI INVESTIMENTO KYOTO 3

Committente

COMUNE DI  
GENOVA



SCUOLA INFANZIA COMUNALE  
"QUARTIERE CAMOSCIO"

ALLEGATO B

ZONE TERMICHE - Scala 1:200

